

Inkoop
sociaal
domein

Centraal Gelderland

Marktverkenning 4

Van Beschermd wonen naar Beschermd thuis

20 mei 2021



Agenda

- Opening
- Stand van zaken
- Break out rooms
- Plenaire terugkoppeling en sluiting

Opening

- Bijeenkomst cliënten
- Bijeenkomst Toegang

Hoofdlijnen afgelopen marktverkenningen

- Verschillende punten besproken op gebied van:
 - Toegang
 - Huisvesting
 - Ondersteuning
 - Samenwerking
- Een aantal punten willen we nog verder verdiepen ...
 - Van de “wat” naar de “hoe”.

Verdieping: Samenwerking

Wat kwam naar voren in marktverkenning	Vragen
<p>Samenwerking tussen aanbieders BW</p> <p>Samenwerking met andere zorgvormen en tussen domeinen</p> <p>Zowel gewenst vanuit gemeenten als meerwaarde voor aanbieders > elkaars expertise kennen en deze ook gebruiken</p> <p>Iedereen vond samenwerking belangrijk maar.....</p>	<ul style="list-style-type: none"><input type="checkbox"/> Hoe?<input type="checkbox"/> Voor wie?<input type="checkbox"/> Door wie?<input type="checkbox"/> Wat hebben jullie nodig?<input type="checkbox"/> Welke eisen en voorwaarden kunnen we stellen?

Verdieping: Flexibiliteit

Wat	Vragen ter concretisering
<p>Van Beschermd Wonen naar Beschermd Thuis: inzetten op preventie en zo mogelijk het voorkomen van instroom in (intramuraal) beschermd wonen.</p> <p>Hoe kan flexibel op- en afschalen in de thuissituatie meer vorm krijgen?</p>	<ul style="list-style-type: none"><input type="checkbox"/> Hoe deze flexibiliteit vormgeven?<input type="checkbox"/> Welke randvoorwaarden?

Verdieping: de levensdomeinen

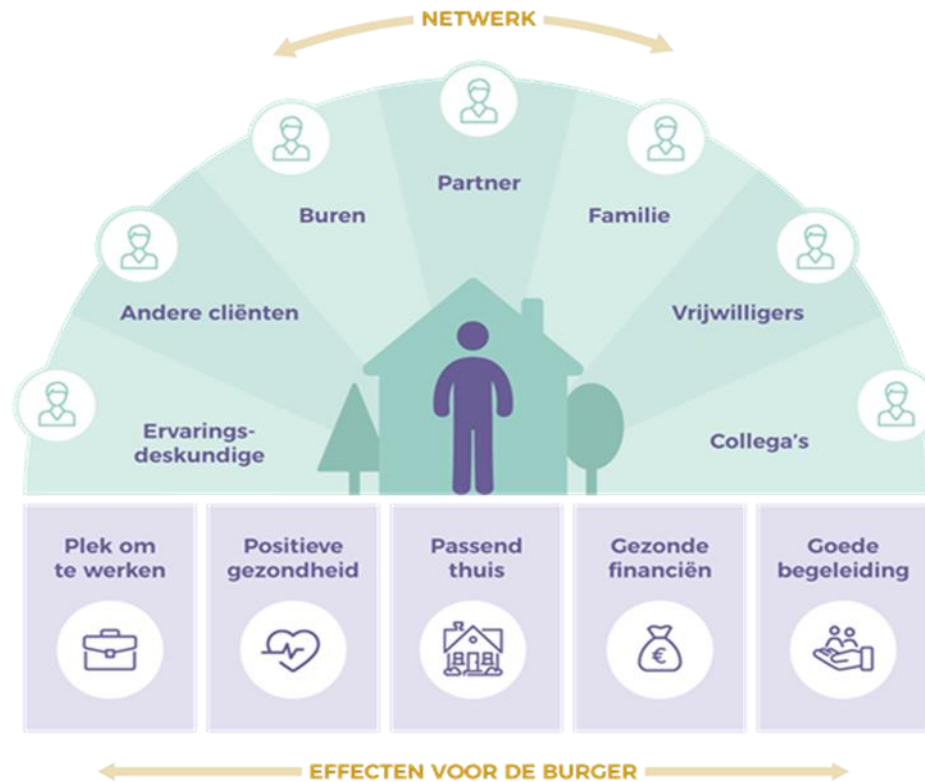

Break out rooms

- Komen de verschillende levensdomeinen in de huidige aanpak voldoende aan bod? (Denk aan: schuldhulpverlening, daginvulling, netwerkversterking)
- Hoe gaat dit nu?
- Voldoende aandacht voor daginvulling, netwerkversterking, financiën, etc.?
- Welke stappen nemen jullie zelf richting integraliteit?
- Wat zijn de knelpunten en waar ligt hiervoor mogelijk een oplossing? (toegang, voorliggende voorzieningen, etc.)
- Hoe kunnen we de integrale aanpak (beter) vormgeven?

Plenaire terugkoppeling

- Groep 1
- Groep 2
- Groep 3